

埋蔵文化財 ニユース

ISSN 0389-3731
 奈良国立文化財研究所
 埋蔵文化財センター
 〒630 奈良市二条町2-9-1
 ☎ 0742 - 34 - 3931
 FAX 0742 - 35 - 1358

1997. 2.10

84

CAO NEWS

Centre for Archaeological Operations

1992～1995年度 埋蔵文化財関係統計資料

都道府県別埋蔵文化財発掘届等件数 全国36,557件 (1995年度)

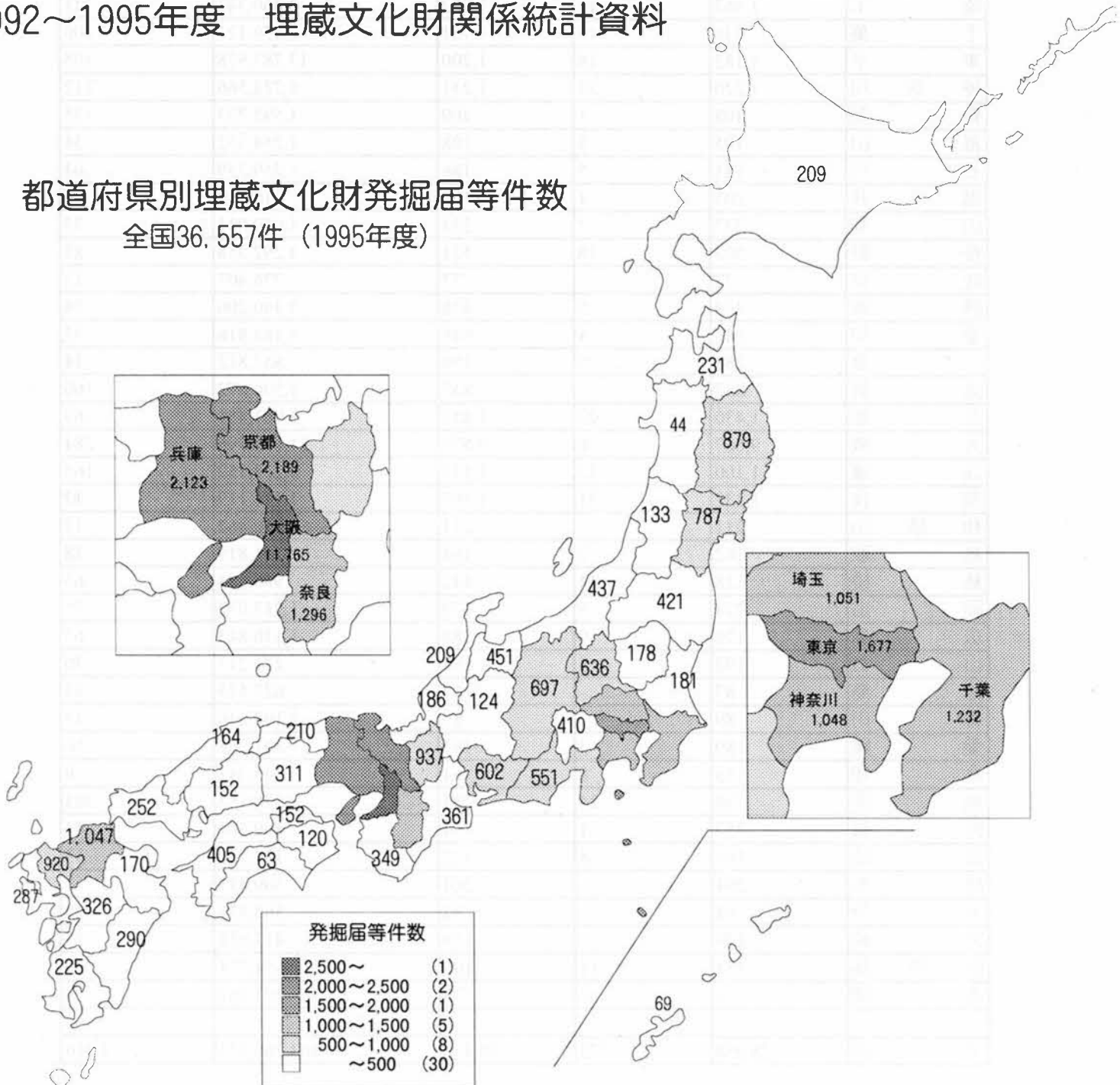

1992年度統計資料

都道府県	区分	埋蔵文化財発掘届等件数			緊急発掘調査 費用(千円)	文化財 認定件数
		緊急調査	学術調査	合計		
北海道		156	12	168	2,668,740	76
青森		109	6	115	953,064	39
岩手		629	9	638	1,535,810	64
宮城		569	22	591	981,999	15
秋田		73	1	74	459,944	22
山形		146	6	152	238,640	24
福島		398	1	399	3,402,866	102
茨城		107	11	118	1,762,552	58
栃木		191	9	200	1,976,405	41
群馬		494	9	503	3,912,934	194
埼玉		1,067	15	1,082	3,360,347	241
千葉		736	15	751	7,450,121	400
東京都		1,182	18	1,200	13,787,978	105
神奈川県		1,220	21	1,241	6,724,566	212
新潟		408	1	409	1,595,773	135
富山		195	3	198	1,254,332	34
石川		181	5	186	1,259,239	64
福井		105	1	106	219,312	5
山梨		237	7	244	1,079,011	73
長野		503	18	521	4,292,358	83
岐阜		77		77	776,407	13
静岡県		423	5	428	3,440,200	78
愛知県		642	4	646	1,484,816	92
三重		181	9	190	887,812	14
滋賀		837		837	1,506,672	160
京都		1,430	22	1,452	3,961,451	169
大阪		9,567	6	9,573	11,688,596	284
兵庫県		1,100	13	1,113	5,223,152	165
奈良		1,232	31	1,263	1,116,119	42
和歌山		211		211	710,467	12
鳥取		162	2	164	751,819	18
島根		128	14	142	956,684	63
岡山		224	5	229	1,213,072	75
広島		176	9	185	1,110,843	65
山口		192	5	197	224,217	30
徳島		87		87	627,523	33
香川		89		89	1,108,446	15
愛媛		189	3	192	801,965	56
高知		56	8	64	205,343	0
福岡		730	24	754	3,070,153	304
佐賀		753	1	754	809,161	43
長崎		164	8	172	137,750	63
熊本		204		204	500,411	7
大分		94		94	566,871	123
宮崎		179		179	413,058	75
鹿児島		154	11	165	654,771	29
沖縄		71	2	73	397,161	1
全	国	28,058	372	28,430	103,260,931	4,016

1993年度統計資料

都道府県	区分	埋蔵文化財発掘届等件数			緊急発掘調査 費用(千円)	文化財 認定件数
		緊急調査	学術調査	合計		
北海道		192	10	202	3,220,169	77
青森		185	11	196	1,719,021	68
岩手		700	8	708	1,582,357	95
宮城		557	12	569	1,066,755	61
秋田		52	0	52	606,837	28
山形		153	9	162	501,829	56
福島		311	10	321	3,378,156	62
茨城		148	15	163	1,362,168	70
栃木		164	20	184	1,557,509	87
群馬		541	8	549	5,309,200	150
埼玉		1,094	5	1,099	3,406,324	389
千葉		811	7	818	7,564,564	353
東京都		1,476	10	1,486	13,877,545	81
神奈川県		1,110	14	1,124	6,603,600	200
新潟		421	7	428	1,662,990	135
富山		159	0	159	1,625,930	93
石川		166	1	167	1,814,437	67
福井		114	4	118	514,381	9
山梨		305	10	315	970,917	65
長野		657	19	676	4,490,040	254
岐阜		108	0	108	987,429	8
静岡県		472	1	473	3,128,525	94
愛知県		616	7	623	2,248,761	64
三重		225	7	232	727,077	68
滋賀		780	0	780	1,706,243	83
京都		1,937	18	1,955	3,590,608	161
大阪		10,605	4	10,609	11,380,426	351
兵庫		1,151	5	1,156	5,372,100	179
奈良		1,441	27	1,468	1,304,863	0
和歌山		203	0	203	339,364	17
鳥取		136	3	139	904,255	77
島根		167	8	175	1,238,349	111
岡山		254	11	265	845,280	79
広島		173	7	180	1,489,511	75
山口		175	2	177	294,965	10
徳島		75	0	75	817,347	22
香川		107	0	107	1,086,259	15
愛媛		270	5	275	1,068,097	52
高知		37	2	39	298,503	1
福岡		973	13	986	2,954,609	357
佐賀		836	1	837	984,103	25
長崎		157	11	168	159,171	48
熊本		216	5	221	562,250	7
大分		114	1	115	609,111	43
宮崎		200	0	200	393,087	81
鹿児島		165	2	167	944,747	34
沖縄		57	2	59	416,890	0
全 国		30,966	322	31,288	108,686,659	4,462

1994年度統計資料

都道府県	埋蔵文化財発掘届等件数			緊急発掘調査 費用(千円)	文化財 認定件数
	緊急調査	学術調査	合計		
北海道	214	9	223	3,948,956	122
青森	260	13	273	2,303,586	81
岩手	726	9	735	1,898,428	42
宮城	675	14	689	1,043,399	46
秋田	52	0	52	427,028	37
山形	175	8	183	630,459	44
福島	353	11	364	3,429,334	65
茨城	159	15	174	1,595,362	96
栃木	189	12	201	1,565,295	52
群馬	652	4	656	4,895,323	260
埼玉	1,102	5	1,107	3,845,369	214
千葉	1,130	15	1,145	8,581,077	496
東京都	1,561	6	1,567	16,101,338	397
神奈川県	1,059	4	1,063	7,409,524	130
新潟	406	5	411	2,077,631	179
富山	287	2	289	1,585,721	73
石川	171	1	172	1,780,734	57
福井	168	2	170	537,415	9
山梨	349	8	357	1,225,181	76
長野	616	18	634	4,613,116	190
岐阜	120	3	123	921,000	21
静岡県	455	14	469	3,605,886	126
愛知県	582	8	590	2,080,952	33
三重	364	8	372	737,934	114
滋賀	1,228	1	1,229	1,635,690	218
京都	2,171	16	2,187	3,671,313	264
大阪	11,208	2	11,210	10,857,731	307
兵庫	1,369	9	1,378	5,118,684	150
奈良	1,390	22	1,412	1,565,157	0
和歌山	264	0	264	429,802	16
鳥取	174	1	175	1,098,199	46
島根	152	5	157	1,839,328	107
岡山	243	4	247	886,918	57
広島	140	3	143	1,159,488	55
山口	190	7	197	331,182	14
徳島	106	1	107	986,292	27
香川	157	4	161	1,219,108	19
愛媛	285	5	290	956,215	68
高知	49	6	55	370,215	0
福岡	936	14	950	3,145,995	338
佐賀	913	2	915	1,162,394	45
長崎	243	1	244	410,524	69
熊本	245	4	249	1,217,335	14
大分	201	1	202	715,343	30
宮崎	249	0	249	520,072	97
鹿児島	195	7	202	1,096,269	45
沖縄	74	1	75	493,049	15
全 国	34,007	310	34,317	117,726,351	4,961

1995年度統計資料

都道府県	区分	埋蔵文化財発掘届等件数			緊急発掘調査 費用(千円)	文化財 認定件数
		緊急調査	学術調査	合計		
北海道	道	198	11	209	5,545,158	115
青森	森	215	16	231	1,764,170	141
岩手	手	867	12	879	1,579,040	43
宮城	城	774	13	787	1,020,371	36
秋田	田	40	4	44	551,027	19
山形	形	127	6	133	1,113,838	41
福島	島	414	7	421	3,278,183	46
茨城	城	152	29	181	1,874,082	87
栃木	木	168	10	178	1,603,925	52
群馬	馬	632	4	636	5,192,364	218
埼玉	玉	1,045	6	1,051	3,576,725	300
千葉	葉	1,222	10	1,232	8,164,065	446
東京都	京	1,671	6	1,677	15,073,766	85
神奈川県	奈川	1,044	4	1,048	7,540,952	133
新潟	潟	433	4	437	2,513,440	172
富山	山	450	1	451	1,543,048	90
石川	川	204	5	209	2,114,354	51
福井	井	184	2	186	665,204	6
山梨	梨	402	8	410	878,126	52
長野	野	684	13	697	3,073,247	214
岐阜	阜	124	0	124	1,538,168	18
静岡県	岡	537	14	551	2,980,463	108
愛知県	知	598	4	602	2,323,949	79
三重	重	355	6	361	682,349	66
滋賀	賀	934	3	937	1,487,274	153
京都	都	2,168	21	2,189	3,999,187	248
大阪	阪	11,763	2	11,765	11,986,440	375
兵庫	庫	2,121	2	2,123	5,596,727	202
奈良	良	1,275	21	1,296	1,564,651	538
和歌山	歌山	349	0	349	218,640	30
鳥取	取	206	4	210	1,406,110	57
島根	根	156	8	164	2,208,063	99
岡山	山	299	12	311	1,019,919	55
広島	島	145	7	152	1,124,904	43
山口	口	244	8	252	480,832	10
徳島	島	115	5	120	2,095,246	34
香川	川	146	6	152	1,027,726	18
愛媛	媛	402	3	405	1,056,984	52
高知	知	60	3	63	458,099	0
福岡	岡	1,037	10	1,047	3,115,267	337
佐賀	賀	919	1	920	1,049,923	33
長崎	崎	282	5	287	438,398	89
熊本	本	326	0	326	401,832	60
大分	分	166	4	170	772,694	49
宮崎	崎	289	1	290	688,668	91
鹿児島	児島	221	4	225	1,419,084	55
沖縄	縄	68	1	69	491,058	18
全	国	36,231	326	36,557	120,297,740	5,264

年度別発掘届等件数の推移

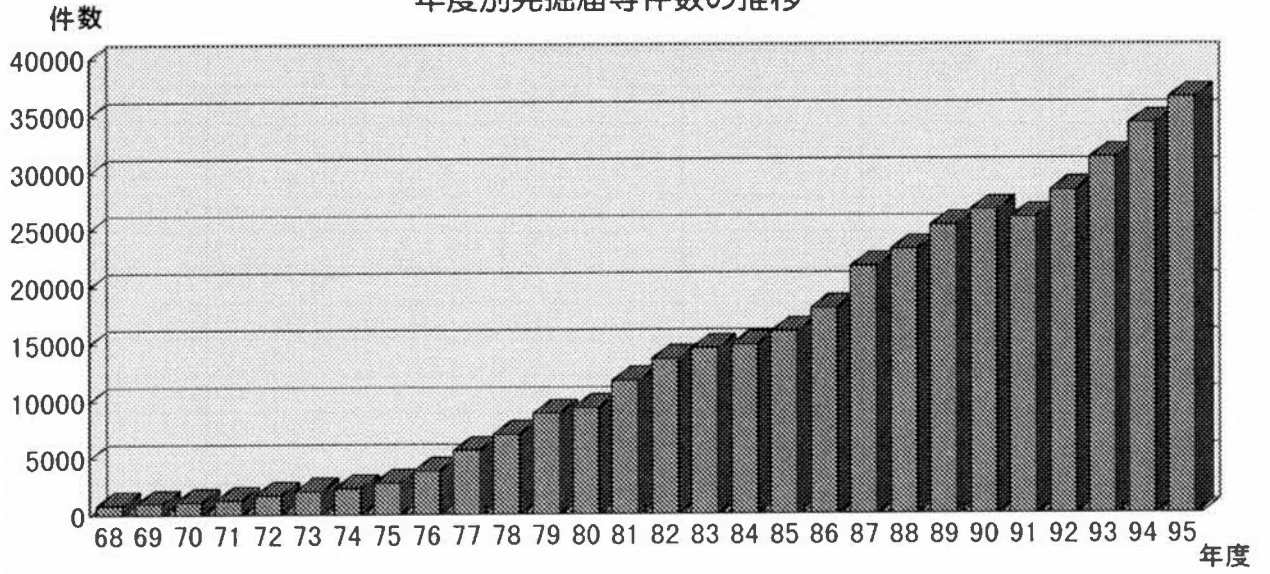

年度別前年比増加率

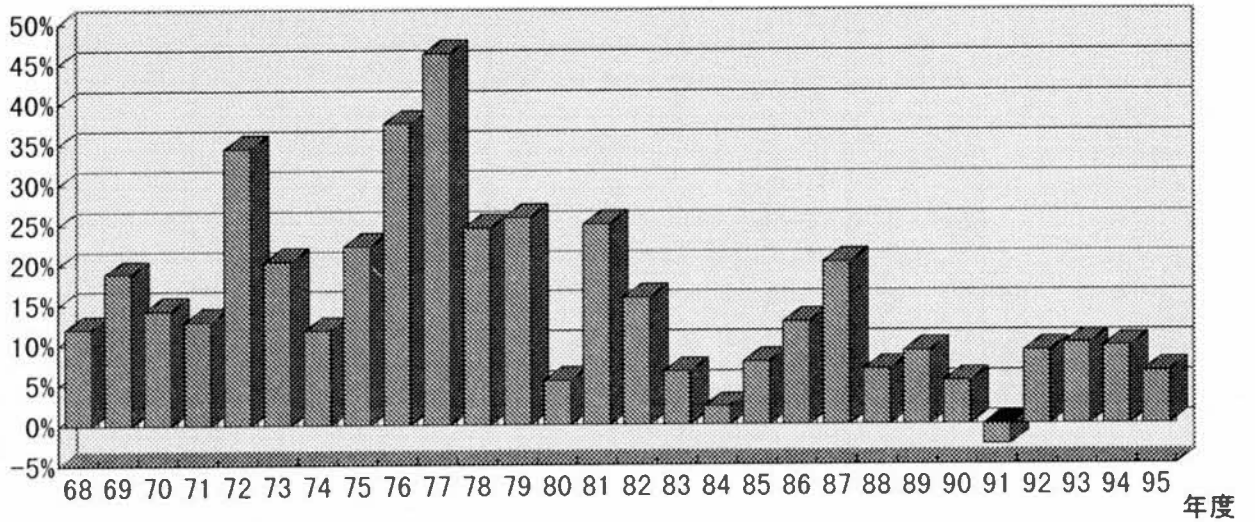

年度別学術調査の割合

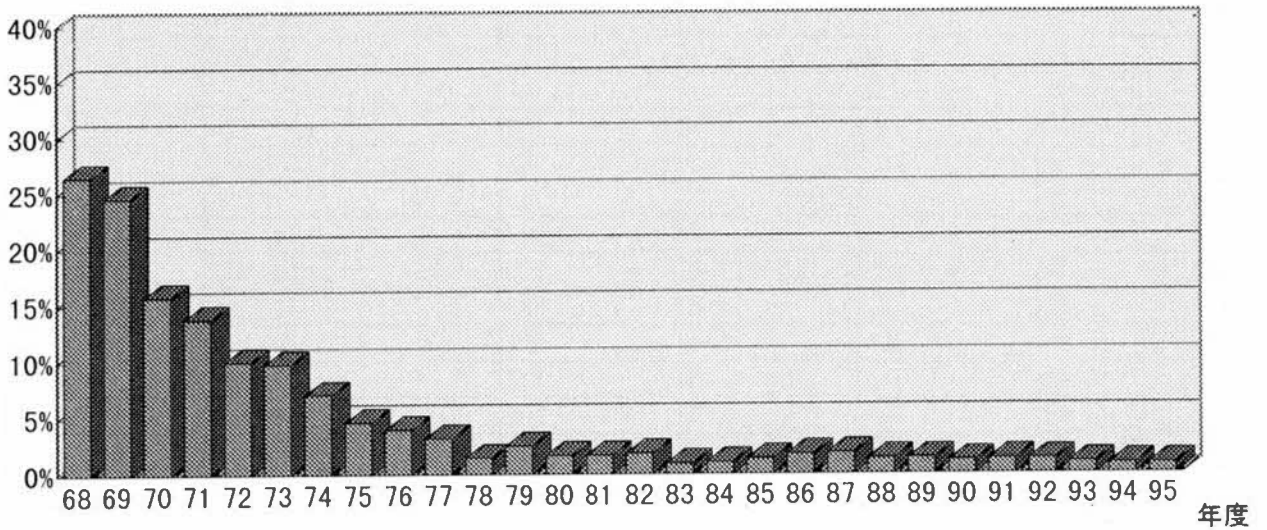

事業別発掘調査費用割合(1992年度～1995年度)

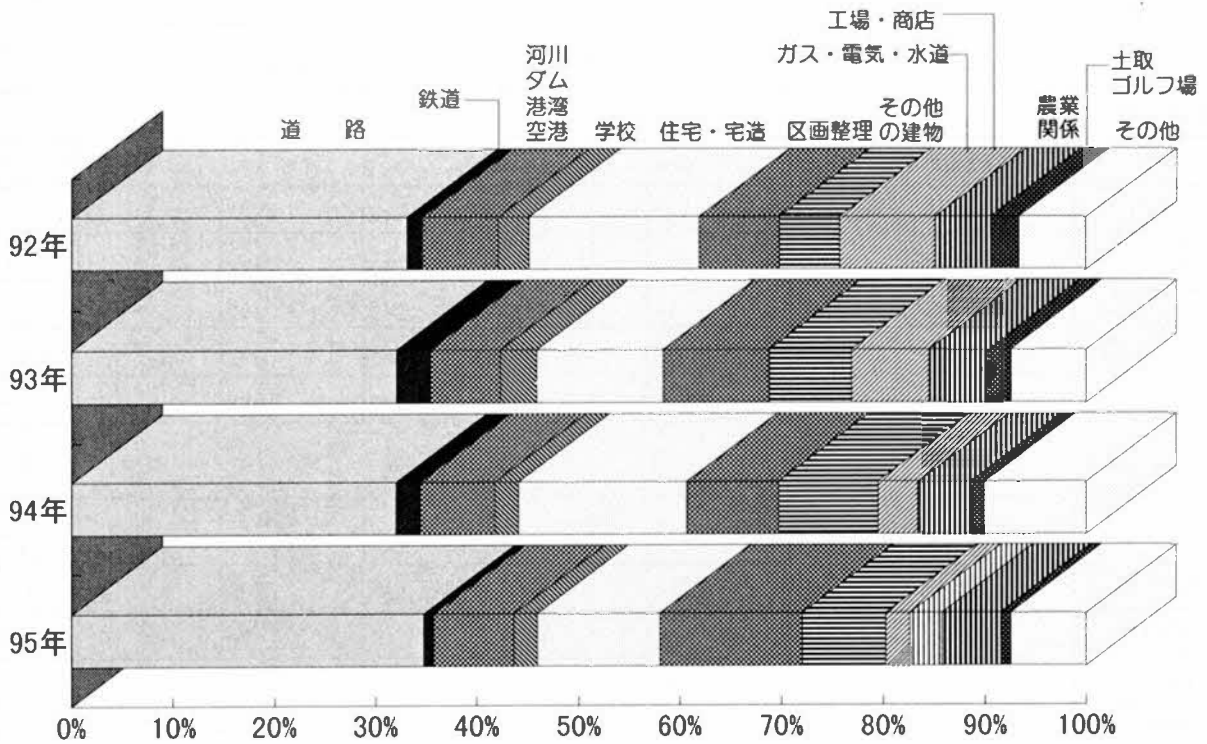

原因者別発掘調査費用割合(1992年度～1995年度)

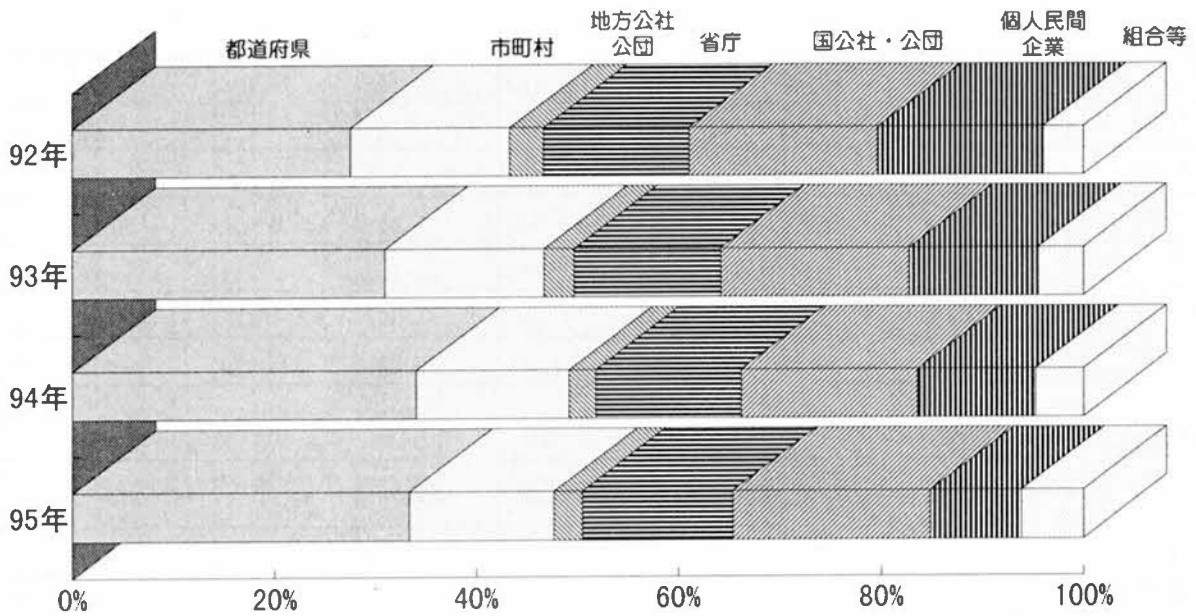

1992～1995年度 地域別・開発事業別発掘届等件数

1992年度

	宅地・住宅	その他建物	水道・ガス	農業関連	道路	その他の 開発	その他	計
北海道・東北	675	271	114	184	458	337	41	2,080
関東	2,436	782	209	154	465	854	97	4,997
中部	723	527	197	254	440	582	48	2,771
近畿	5,356	4,305	2,266	395	562	1,463	211	14,558
中国・四国	328	185	54	153	240	215	128	1,303
九州・沖縄	589	481	49	322	288	497	123	2,349
全国	10,107	6,551	2,889	1,462	2,453	3,948	648	28,058

1993年度

	宅地・住宅	その他建物	水道・ガス	農業関連	道路	その他の 開発	その他	計
北海道・東北	673	377	110	159	500	306	25	2,150
関東	2,751	765	309	152	515	721	131	5,344
中部	738	566	188	276	593	613	44	3,018
近畿	6,802	4,294	2,529	407	623	1,650	37	16,342
中国・四国	408	188	61	121	250	211	155	1,394
九州・沖縄	923	436	66	326	361	489	117	2,718
全国	12,295	6,626	3,263	1,441	2,842	3,990	509	30,966

1994年度

	宅地・住宅	その他建物	水道・ガス	農業関連	道路	その他の 開発	その他	計
北海道・東北	920	308	140	154	505	406	22	2,455
関東	3,010	762	378	150	581	822	149	5,852
中部	868	537	184	339	547	643	36	3,154
近畿	8,010	4,599	2,629	506	684	1,546	20	17,994
中国・四国	449	221	63	161	291	231	80	1,496
九州・沖縄	1,085	535	54	309	481	431	161	3,056
全国	14,342	6,962	3,448	1,619	3,089	4,079	468	34,007

1995年度

	宅地・住宅	その他 建物	水道・ガス	農業関連	道路	その他の 開発	その他	計
北海道・東北	968	380	104	226	556	381	20	2,635
関東	2,933	904	328	166	499	907	197	5,934
中部	989	599	217	453	664	661	33	3,616
近畿	7,903	5,501	2,691	476	968	1,378	48	18,965
中国・四国	589	247	103	120	336	240	138	1,773
九州・沖縄	1,115	627	54	404	378	524	206	3,308
全国	14,497	8,258	3,497	1,845	3,401	4,091	642	36,231

地域別・開発事業別発掘届等件数の割合

1992年度

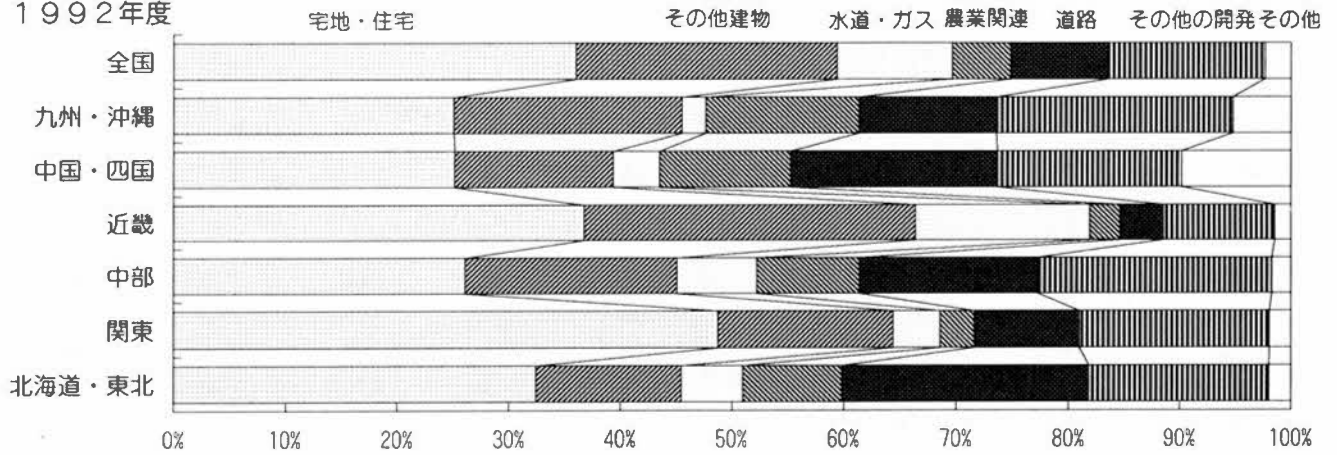

1993年度

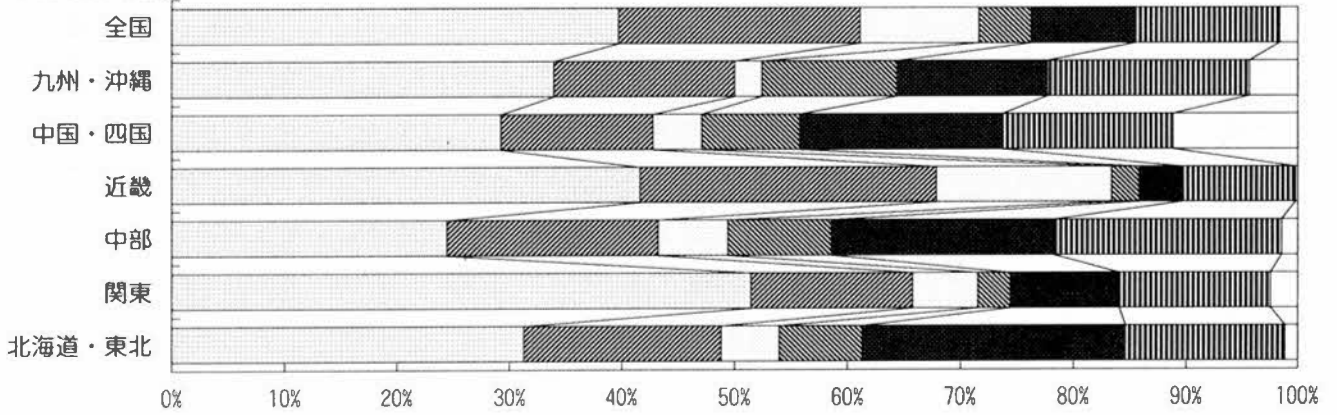

1994年度

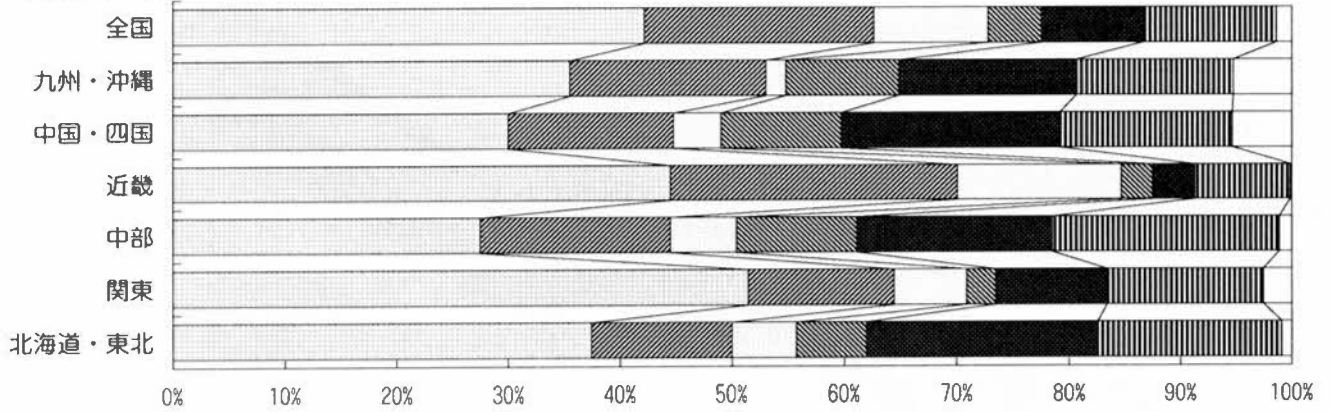

1995年度

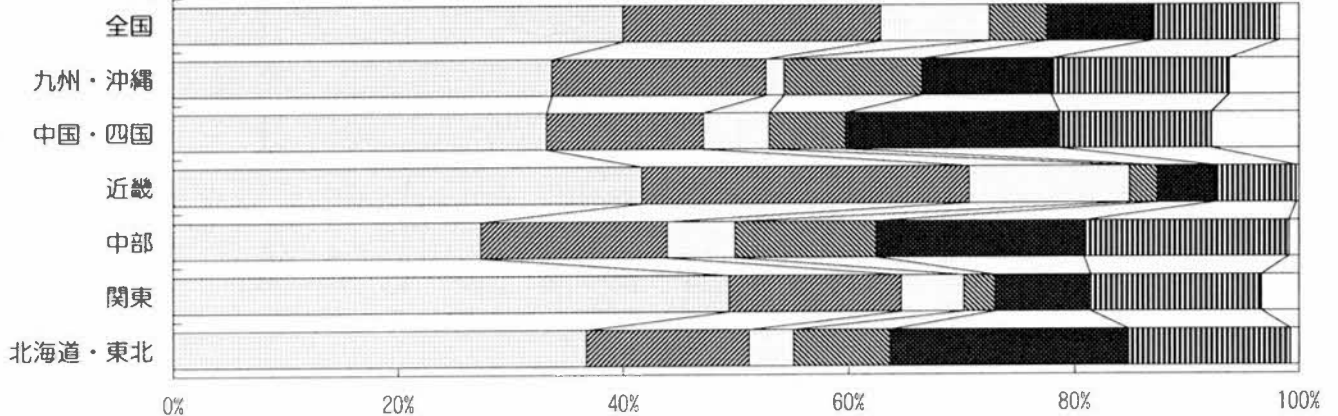

年度別・事業別発掘届等件数

	宅地 住宅	その他 建物	水道 ガス	農業関連	道路	その他の 開発	その他	計
82年	5,238	2,414	2,241	1,154	1,062	959	320	13,388
83年	5,267	2,763	2,319	1,033	1,079	1,587	355	14,403
84年	5,150	2,878	2,338	1,069	1,391	1,488	404	14,718
85年	5,637	3,306	2,103	1,576	1,299	1,610	270	15,801
86年	7,001	3,132	2,407	1,404	1,571	2,125	120	17,760
87年	7,764	4,954	1,930	1,478	1,836	3,264	120	21,346
88年	9,396	4,081	2,977	1,588	1,848	2,875	158	22,923
89年	9,181	5,178	3,277	1,656	2,207	3,323	191	25,013
90年	10,439	5,207	3,210	1,583	2,426	3,346	201	26,412
91年	9,201	5,993	2,968	1,482	2,260	3,414	389	25,707
92年	10,107	6,551	2,889	1,462	2,453	3,948	648	28,058
93年	12,295	6,626	3,263	1,441	2,842	3,990	509	30,966
94年	14,342	6,962	3,448	1,619	3,089	4,079	468	34,007
95年	14,497	8,258	3,497	1,845	3,401	4,091	642	36,231
合計	125,515	68,303	38,867	20,390	28,764	40,099	4,795	326,733

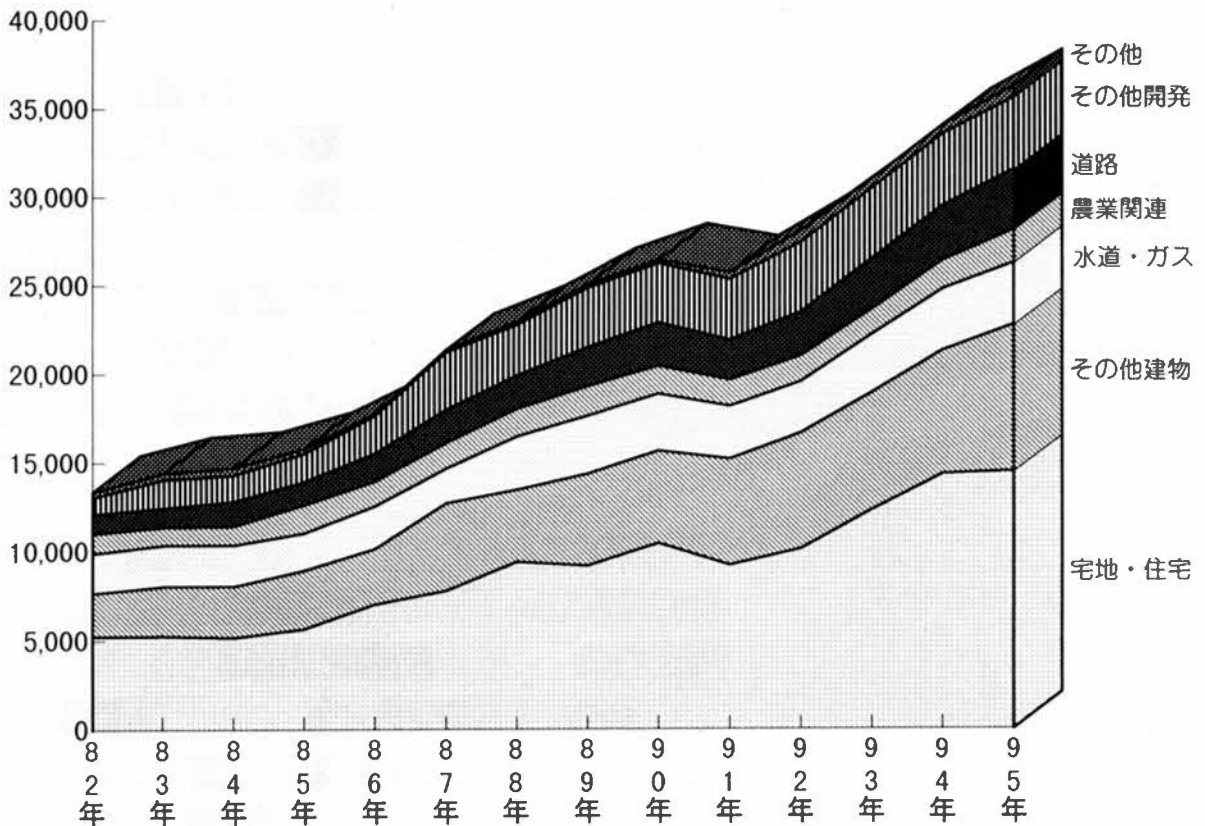

都道府県別の特徴

順位	1	2	3	4	5	全国平均	43	44	45	46	47
発掘届件数 件	大阪 11,765	京都 2,189	兵庫 2,123	東京 1,677	奈良 1,296	778	岐阜 124	徳島 120	沖縄 69	高知 63	秋田 44
増加率94-95	富山 56.1%	兵庫 54.1%	愛媛 39.7%	和歌山 32.2%	熊本 30.9%	6.5%	青森 -15.4%	秋田 -15.4%	大分 -15.8%	滋賀 -23.8%	山形 -27.3%
学術調査率	茨城 16.0%	秋田 9.1%	青森 6.9%	栃木 5.6%	北海道 5.3%	0.9%	兵庫 0.09%	大阪 0.02%	岐阜 0.0%	和歌山 0.0%	熊本 0.0%
発掘届原因 宅地・住宅の比率	東京 64.8%	愛媛 64.2%	山口 57.4%	京都 55.5%	和歌山 55.3%	40.0%	新潟 6.7%	宮崎 6.2%	石川 5.9%	香川 5.5%	鳥取 4.4%
発掘届原因 その他建物の比率	大阪 36.5%	熊本 35.6%	福井 25.5%	静岡 22.9%	京都 22.8%	22.8%	愛知 9.5%	新潟 9.2%	青森 7.9%	秋田 5.0%	鳥取 2.9%
発掘届原因 水道・ガスの比率	愛知 23.7%	大阪 18.9%	秋田 15.0%	徳島 13.9%	東京 13.0%	9.7%	石川 0.0%	広島 0.0%	高知 0.0%	大分 0.0%	沖縄 0.0%
発掘届原因 農業関連の比率	新潟 36.3%	鹿児島 35.3%	広島 20.7%	高知 20.0%	宮崎 19.7%	5.1%	神奈川 0.9%	大阪 0.4%	東京 0.2%	徳島 0.0%	沖縄 0.0%
発掘届原因 道路の比率	島根 42.9%	青森 40.5%	北海道 37.9%	鳥取 33.5%	石川 29.4%	9.4%	滋賀 5.9%	京都 4.8%	山口 3.7%	東京 2.5%	大阪 1.3%
職員数の増加 人	静岡 46	徳島 37	愛媛 37	島根 35	石川 24	9.2	福島 -4	岡山 -4	京都 -6	埼玉 -8	長野 -18
職員あたりの都道府県面積 Km ²	北海道 415	秋田 237	高知 192	山形 158	和歌山 139	62	神奈川 18	千葉 16	埼玉 15	東京 12	大阪 6
職員あたりの都道府県森林外面積 Km ²	北海道 149	秋田 69	山形 49	青森 39	茨城 37	21	島根 9	東京 7	奈良 7	京都 5	大阪 4
人口10万人あたりの職員数 人	島根 21.4	佐賀 12.8	滋賀 12.3	徳島 12.2	石川 11.2	4.9	北海道 3.5	和歌山 3.1	愛知 1.9	神奈川 1.7	東京 1.6
都道府県面積あたりの発掘届数 件/1000Km ²	大阪 6220	東京 767	京都 475	神奈川 434	佐賀 377	97	山形 14	岐阜 12	高知 9	秋田 4	北海道 3
都道府県森林外面積あたりの発掘届数 件/1000Km ²	大阪 9039	京都 1916	奈良 1542	東京 1209	兵庫 794	278	高知 53	山形 46	茨城 44	秋田 13	北海道 7
職員あたりの発掘届数 件/人	大阪 34.9	奈良 11.3	兵庫 10.9	和歌山 10.3	京都 10.0	6.0	徳島 1.2	沖縄 1.1	北海道 1.0	島根 1.0	秋田 0.9
発掘届あたりの調査費 千円/件	北海道 26,532	徳島 17,460	島根 13,464	秋田 12,523	岐阜 12,405	3,291	熊本 1,233	奈良 1,207	佐賀 1,141	大阪 1,019	和歌山 626
面積あたりの調査費 千円/1000Km ²	東京 6,893,669	大阪 6,336,567	神奈川 3,124,786	千葉 1,583,426	埼玉 941,905	318,401	北海道 66,448	高知 64,484	熊本 54,286	秋田 47,449	和歌山 46,285
森林外面積あたりの調査費 千円/1000Km ²	東京 10,870,949	大阪 9,208,792	神奈川 5,224,907	京都 3,500,750	千葉 2,348,729	914,055	長崎 260,892	和歌山 201,744	北海道 185,449	秋田 162,396	熊本 146,006
職員あたりの調査費 千円/人	東京 80,608	神奈川 55,448	大阪 35,568	兵庫 28,849	北海道 27,588	19,637	山口 6,969	三重 6,963	大分 6,838	和歌山 6,431	熊本 4,368

1996年度埋蔵文化財専門職員数

1996年5月1日現在

区分	都道府県関係職員							市町村関係職員							合計	総計	前年比 増減	
	調整組織		調査組織		関係機関		合計	専門職 設置	市町村		関係職員		財団等					合計
	正規	嘱託	正規	嘱託	正規	嘱託			正規	嘱託	正規	嘱託	正規	嘱託				
北海道	7	0	53	0	6	0	66	64	75	13	42	5			135	201	14	
青森	14	0	32	0	4	0	50	18	32	0	5	0			37	87	6	
岩手	6	0	29	11	3	0	49	27	48	16	15	2	3	0	84	133	13	
宮城	3	0	20	0	11	0	34	27	66	2	10	0			78	112	1	
秋田	2	0	17	5	1	0	25	8	15	4	5	0			24	49	-3	
山形	3	0	26	14	1	0	44	9	14	1					15	59	5	
福島	5	0	59	1	5	0	70	27	40	6	7	0	54	7	114	184	-4	
茨城	3	2	47	0	7	0	59	28	27	3	12	0	12	0	54	113	13	
栃木	4	0	57	0	2	0	63	17	32	1	6	0			39	102	1	
群馬	8	2	78	1			89	38	91	3	8	1			103	192	5	
埼玉	5	0	54	0	21	0	80	73	141	6	27	1			175	255	-8	
千葉	8	0	80	0	24	0	112	54	75		22		113	4	214	326	1	
東京	6	0	64	2			72	41	57	18	25	15			115	187	6	
神奈川	3	0	53	0	7	0	63	21	47	4	19	0	3	0	73	136	9	
新潟	14	0	34	14			62	44	66	8	4	0			78	140	21	
富山	3	0	33	6			42	20	36	2	2	0			40	82	16	
石川	6	0	37	7			50	28	75	6					81	131	24	
福井	1	0	17	7	5	0	30	22	29	3	7	0			39	69	11	
山梨	2	0	35	2	2	0	41	33	35	2	3	0			40	81	1	
長野	6	0	45	3	6	2	62	43	67	10	21	10	6	5	119	181	-18	
岐阜	3	0	41	1			45	20	37	7	7	0	2	2	55	100	16	
静岡	6	0	45	0			51	36	94	4	25	3	45	0	171	222	46	
愛知	6	0	40	0	5	0	51	32	37	5	28	2	7	0	79	130	9	
三重	3	0	45	2	4	0	54	18	36	2	5	1			44	98	8	
滋賀	8	0	36	0	5	0	49	35	78	5	10	8	6	0	107	156	6	
京都	3	0	43	1	12	0	59	29	44	6	7	0	97	5	159	218	-6	
大阪	15	0	90	0	12	0	117	42	98	12	38	8	61	3	220	337	11	
兵庫	3	0	50	2	2	0	57	56	97	17	18	5			137	194	1	
奈良	3	0	30	10	5	1	49	21	36	5	25	0			66	115	12	
和歌山	5	0	10	0	2	0	17	7	8	0	3	0	6	0	17	34	1	
鳥取	3	0	19	0	1	0	23	13	22	1	2	0	11	7	43	66	5	
島根	3	0	45	28	1	0	77	39	57	16	2	1	7	6	89	166	35	
岡山	3	0	59	0			62	23	37	0	11	0			48	110	-4	
広島	4	0	41	1	10	0	56	18	26	11	3	0	26	4	70	126	13	
山口	1	0	21	0			22	11	25	16	3	3			47	69	2	
徳島	4	0	87	0	3	0	94	6	8	0					8	102	37	
香川	4	0	30	11	3	0	48	14	18	1					19	67	19	
愛媛	3	0	24	25			52	11	16	6	1	3	15	4	45	97	37	
高知	4	0	25	3	2	0	34	3	2	1					3	37	7	
福岡	3	0	13	0	10	0	26	75	175	14	16	1			206	232	5	
佐賀	12	0	11	2	14	0	39	34	72	2					74	113	4	
長崎	5	0	11	3			19	26	29	5	3	0			37	56	6	
熊本	5	0	24	10	4	0	43	22	39	2	7	1			49	92	4	
大分	2	0	25	17	4	1	49	29	44	11	8	1			64	113	19	
宮崎	7	0	31	12	1	0	51	28	39	1					40	91	23	
鹿児島	3	1	31	7			42	46	56	2	3	0			61	103	1	
沖縄	1	0	9	1	1	1	13	23	38	11					49	62	3	
全 国	231	5	1,806	209	206	5	2,462	1,359	2,336	271	465	71	474	47	3,664	6,126	434	

埋蔵文化財センター一覧

名称	郵便番号	所在地	電話番号	FAX番号
法 北海道埋蔵文化財センター	064	北海道札幌市中央区南26条西11丁目1-12	011-561-3131	011-561-0458
公 札幌市埋蔵文化財センター	064	北海道札幌市中央区南22条西13丁目	011-512-5430	011-251-0270
公 釧路市埋蔵文化財調査センター	085	北海道釧路市春湖台1-7	0154-43-0739	0154-41-5809
公 苫小牧市埋蔵文化財調査センター	053	北海道苫小牧市末廣町3-9-7	0144-35-2552	0144-34-0408
公 青森県埋蔵文化財調査センター	038	青森市新城字天田内152-15	0177-88-5701	0177-88-5702
法 岩手県文化振興事業団埋蔵文化財センター	020	岩手県盛岡市下飯岡第11地割高屋敷185	0196-38-9001	0196-38-9002
公 岩手県立埋蔵文化財センター	020	岩手県盛岡市下飯岡11-185	019-638-5820	019-638-8563
公 水沢市埋蔵文化財調査センター	023	岩手県水沢市佐倉河字九蔵田96-1	0197-22-4400	0197-22-4600
公 北上市立埋蔵文化財センター	024	岩手県北上市立花14-62-2	0197-65-0098	0197-64-1759
公 多賀城市埋蔵文化財調査センター	985	宮城県多賀城市中央2丁目27-1	022-368-0131	022-368-0132
公 秋田県埋蔵文化財センター	014	秋田県仙北郡弘田字牛嶋2 0	0187-69-3331	0187-69-3330
法 山形県埋蔵文化財センター	999-31	山形県上山市弁天2丁目15-1	0236-72-5301代	0236-72-5586
法 福島県文化センター事業第二部遺跡調査課	960	福島市春日町5-54	0245-34-9191代	0245-34-2733
法 福島市振興公社文化財調査室	960-01	福島市北矢野目檀ノ腰6-4	0245-53-9590	0245-53-9459
法 郡山市埋蔵文化財発掘調査事業団	963	福島県郡山市本町1丁目20-22	0249-34-8358	0249-38-3030
法 いわき市教育文化事業団	970	福島県いわき市中央台東いわき公園内	0246-29-0391	0246-29-0395
法 茨城県教育財団 本部調査課	310	茨城県水戸市見和1丁目356-2 茨城県水戸生涯学習センター分館内	0292-25-6587	0292-25-6573
法 鹿島町文化スポーツ振興事業団	314	茨城県鹿島郡鹿島町大字鉢形1527-4	0299-84-0777	0299-84-0778
法 栃木県文化振興事業団埋蔵文化財センター	329-04	栃木県下都賀郡国分寺町大字国分乙474	0285-44-8441	0285-44-8445
法 群馬県埋蔵文化財調査事業団	377	群馬県勢多郡北橋村大字下箱田784-2	0279-52-2511..25	0279-52-2904
公 群馬県埋蔵文化財調査センター	377	群馬県勢多郡北橋村大字下箱田784-2	0279-52-2511..25	0279-52-2904
法 埼玉県埋蔵文化財調査事業団	369-01	埼玉県大里郡大里村大字箕輪字船木813	0493-39-3955	0493-39-3579
公 埼玉県立埋蔵文化財センター	369-01	埼玉県大里郡大里村大字箕輪字船木8841	0493-39-3955	0493-39-3579
公 所沢市立埋蔵文化財調査センター	359	埼玉県所沢市大字北野2749-1	0429-47-0012	0429-47-0048
法 千葉県文化財センター	284	千葉県四街道市鹿渡809-2	043-422-8811代	043-422-8850
法 千葉県文化財センター 千葉調査事務所	267	千葉県緑区おゆみ野1-35-1	043-292-2407	043-291-6361
法 千葉県文化財センター 四街道分室	284	千葉県四街道市鹿渡809-2	043-422-7631	043-423-6255
法 千葉県文化財センター 印西調査事務所	270-13	千葉県印旛郡印西町大森字割野749	0476-46-4319	0476-46-7091
法 千葉県文化財センター 成田調査事務所	286-01	千葉県成田市十余三丁目妙寺30-52	0476-22-5106	0476-22-6972
法 千葉県文化財センター 市原事務所	290	千葉県市原市村上1879	0436-23-7929	0436-23-6684
法 千葉県文化財センター 木更津分室	292	千葉県木更津市菅生405	0438-98-2317	0438-98-5085
法 千葉県文化財センター 空港分室	282	千葉県成田市三里塚御料牧場1-2	0476-32-2569	0476-32-2681
法 千葉市文化財調査協会	260	千葉市中央区南生実町1210	043-266-5433	043-268-9004
公 茂原市文化財センター	297	千葉県茂原市千代田町2-8-12	0475-22-3260	0475-22-1429
法 市原市文化財センター	290	千葉県市原市能満1-489	0436-41-9000	0436-42-0133
法 印旛郡市文化財センター	285	千葉県佐倉市鍋木町198-3	043-484-0126	043-485-9871
法 香取郡市文化財センター	289-03	千葉県香取郡小見川町小見川4866	0478-83-3531	0478-83-1883
法 香取郡市文化財センター 分室	287	千葉県佐原市山之辺字原93-1	0478-58-0398	0478-58-0399
法 山武郡市文化財センター	299-32	千葉県山武郡大網白里町金谷郷1-356-2	0475-72-3211	0475-73-0444
法 山武郡市文化財センター 成東出張所	289-13	千葉県山武郡成東町上横地887	0475-82-6064	0475-82-6064
法 長生郡市文化財センター	297	千葉県茂原市千代田町2丁目8-12	0475-22-3260	0475-22-1429
法 君津郡市文化財センター	292	千葉県木更津市新田3-4-21	0438-23-2505	0438-22-7340
法 君津郡市文化財センター 富津分室	293	千葉県富津市大堀1-25-1	0439-87-9205	0439-87-5731
法 東総文化財センター	289-17	千葉県匝瑳郡光町宮川字宮内前2334	0479-84-3368	0479-84-3362
公 東京都立埋蔵文化財調査センター	206	東京都多摩市落合1-14-2	0423-73-5296	0423-74-2161
法 東京都教育文化財団東京都埋蔵文化財センター	206	東京都多摩市落合1-14-2	0423-73-5296代	0423-74-2161

埋蔵文化財センター一覧

名称	郵便番号	所在地	電話番号	FAX番号
法 東京都教育文化財団東京都埋蔵文化財センター 調査研究部	206	東京都多摩市落合1-1-4-2	0423-74-8044代	0423-74-2161
公 神奈川県立埋蔵文化財センター	232	神奈川県横浜市南区中村町3-191-1	045-252-8661	045-261-8162
法 かながわ考古学財団	232	神奈川県横浜市南区国中村町3-191-1	045-252-8661	045-261-8162
法 横浜市ふるさと歴史財団埋蔵文化財センター	224	神奈川県横浜市都築区勝田町760	045-593-2406	045-593-2403
公 富山県埋蔵文化財センター	930-01	富山市茶屋町206-3	0764-34-2814	0764-34-2859
法 富山県文化振興財団 埋蔵文化財事務所	930	富山市五福1384-1	0764-42-4229	0764-33-3797
公 石川県立埋蔵文化財センター	921	石川県金沢市米泉町4-133	0762-43-7692	0792-43-8988
法 石川県埋蔵文化財保存協会	923	石川県小松市島田町イ-85-1	0761-21-5150	0761-21-5187
公 福井県埋蔵文化財調査センター	910-21	福井市安波賀町4-10	0776-41-3644	0776-41-2494
公 山梨県埋蔵文化財センター	400-15	山梨県東八代郡中道町下曾根923	0552-66-3881代	0552-66-3882
法 山梨文化財研究所	406	山梨県東八代郡石和町四日市場1566	0552-63-6441	0552-63-6441
法 長野県埋蔵文化財センター	388	長野市篠ノ井布施高田字佃963-4	0262-93-5926	0262-93-8157
公 長野市埋蔵文化財センター	388	長野市小島田町1414	0262-84-0004	0262-84-0106
公 多治見市文化財保護センター	507	岐阜県多治見市旭ヶ丘10丁目6-26	0572-25-8633	0572-25-8633
公 各務原市埋蔵文化財調査センター	504	岐阜県各務原市那加門前町3丁目1-3	0583-83-1123	0583-71-1145
法 静岡県埋蔵文化財調査研究所	422	静岡県静岡市谷田23-20	054-262-4261	054-262-4266
公 磐田市埋蔵文化財センター	438	静岡県磐田市見附河原町3678-1	0538-32-9699	0538-32-9764
法 愛知県埋蔵文化財センター	498	愛知県海部郡弥富町大字前ヶ須新田字野方802-24	0567-67-4161代	0567-67-3054
公 愛知県埋蔵文化財調査センター	498	愛知県海部郡弥富町大字前ヶ須新田字野方802-24	0567-67-4164	0567-67-3054
法 瀬戸市埋蔵文化財センター	489	愛知県瀬戸市城山町1丁目46番地	0561-21-1951	0561-85-2648
公 三重県埋蔵文化財センター	515-03	三重県多気郡明和町竹川503番地	05965-2-1732	05965-2-3724
公 滋賀県埋蔵文化財センター	520-21	滋賀県大津市瀬田南大萱町1732-2	0775-48-9681.968	0775-43-1525
法 滋賀県文化財保護協会	520-21	滋賀県大津市瀬田南大萱町1732-2	0775-48-9780	0775-43-1525
公 守山市立埋蔵文化財センター	524-02	滋賀県守山市服部町2250番地	0775-85-4397	0775-82-9441
法 栗東町文化体育振興事業団埋蔵文化財発掘調査課	520-30	滋賀県栗太郡栗東町大字下戸山47 栗東町出土文化財センター内	0775-53-3359	0775-53-3514
法 京都府埋蔵文化財調査研究センター	617	京都府向日市寺戸町南垣内40-3	075-933-3877	075-922-1189
法 京都市埋蔵文化財研究所	602	京都市上京区今出川大宮東入元伊佐町265-1	075-415-0521代	075-431-3307
公 京都市埋蔵文化財調査センター	602	京都市上京区今出川通大宮東入元伊佐町265-1	075-441-5261	075-431-3307
法 向日市埋蔵文化財センター	617	京都府向日市鶏冠井町上古23	075-931-3841	075-931-4004
法 長岡京市埋蔵文化財センター	617	京都府長岡京市奥海印寺東条10番地の1	075-955-3622代	075-951-0427
公 長岡京市立埋蔵文化財調査センター	617	京都府長岡京市奥海印寺東条10-1	075-955-3622	075-951-0427
法 大阪府文化財調査研究センター	536	大阪市城東区蒲生2丁目11-3 小森ビル4階	06-934-6651	06-943-7029
法 大阪府文化財調査研究センター 北部調査事務所	567	大阪府茨木市横江1丁目17-34	0726-37-5186	0726-37-9514
法 大阪府文化財調査研究センター 中部調査事務所	578	大阪府東大阪市長田東1丁目1537-1	06-785-3921	06-785-3515
法 大阪府文化財調査研究センター 南部調査事務所	595	大阪府泉大津市旭町14-11	0725-23-3881	0725-23-3884
法 大阪府文化財調査研究センター 大坂城跡発掘調査事務所	540	大阪市中央区大手前3-2-22	06-910-6865	06-910-6866
法 大阪府文化財調査研究センター 池島分室	581	大阪府八尾市福万寺町8丁目地先	0729-99-9890	0729-99-9892
法 大阪府文化財調査研究センター 泉北分室	594	大阪府和泉市伏屋町141-2	0725-56-6090	0725-56-6094
法 大阪府文化財調査研究センター 普及資料課	577	大阪府東大阪市長田東1丁目1537-1	06-785-4531	06-785-3515
法 大阪市文化財協会	540	大阪市東区法門坂1丁目1-35	06-943-6833	06-920-2272
法 大阪市文化財協会 難波宮分室	540	大阪市東区法門坂1丁目6-48	06-943-6836	06-920-2273

埋蔵文化財センター一覧

名称	郵便番号	所在地	電話番号	FAX番号
法 大阪市文化財協会 長原分室	547	大阪市平野区長吉長原東3丁目2-6	06-790-5541	06-769-2025
公 堺市立埋蔵文化財センター	593	大阪府堺市菱木3142	0722-73-6101代	0722-73-5984
公 高槻市立埋蔵文化財調査センター	569	大阪府高槻市南平台5丁目21-1	0726-94-7562	0726-92-4313
法 枚方市文化財研究調査会	573-01	大阪府枚方市藤阪天神町5番1号	0720-58-2852	0720-58-3757
法 八尾市文化財調査研究会	581	大阪府八尾市清水町1-2-1	0729-94-4700	0729-74-4700
法 東大阪市文化財協会	577	大阪府東大阪市荒川3丁目 東大阪市教育委員会内	06-736-0346	06-736-0185
法 東大阪市文化財協会 俊徳道文化財整理作業場	577	大阪府東大阪市荒川3丁目28-21	06-736-0346	06-736-0185
法 東大阪市文化財協会 瓜生堂分室	577	大阪府東大阪市中小阪5丁目18-5	06-736-1611	06-736-1612
法 東大阪市文化財協会 水走文化財整理作業場	578	大阪府東大阪市水走1丁目10-22	0729-65-6463	0729-65-8814
公 神戸市埋蔵文化財センター	651-21	兵庫県神戸市西区糶台6 西神中央公園内	078-992-5203	078-992-5202
公 豊岡市出土文化財管理センター	668	兵庫県豊岡市神美台157-40	0796-26-0033	0796-26-0035
公 奈良県立橿原考古学研究所	634	奈良県橿原市畝傍町1	07442-4-1101	07442-4-6747
公 奈良市埋蔵文化財調査センター	630	奈良市大安寺西2-281	0742-33-1821代	0742-33-1822
公 桜井市立埋蔵文化財センター	633	奈良県桜井市芝58-2	07444-2-6005	07444-2-1366
法 和歌山県文化財センター	640	和歌山市広道20番地	0734-33-3843	0734-25-4595
公 鳥取県埋蔵文化財センター	680-01	鳥取県岩美郡国府町宮ノ下494	0857-27-6711	0857-27-6712
法 鳥取県教育文化財団	680	鳥取市東町1丁目271 鳥取県庁第二庁舎内7階	0857-26-8397	0857-26-8397
公 島根県埋蔵文化財調査センター	690	島根県松江市打出町33	0852-36-8608	0852-36-8025
法 島根県教育文化財団	690	島根県松江市殿町1	0852-22-5750	0852-22-5750
法 松江市教育文化振興事業団 埋蔵文化財課	690	島根県松江市母衣町180-21	0852-28-2065	0852-28-2065
公 岡山県古代吉備文化財センター	701-01	岡山市西花尻1325-3	086-293-3211	086-293-3211
公 倉敷埋蔵文化財センター	712	岡山県倉敷市福田町古新田940番地	086-454-0600	086-454-0305
公 津山市弥生の里文化財センター	708	岡山県津山市沼600-1	0868-24-8413	0868-24-8414
法 広島県埋蔵文化財調査センター	733	広島市西区観音新町4-8-49	082-295-5751	082-291-3951
法 広島市歴史科学教育事業団	730	広島市中区国泰寺町1-4-15 広島市役所北庁舎別館内3F	082-248-0427	082-248-8466
法 東広島市教育文化振興事業団文化財センター	724-05	広島県東広島市西条町馬木541-1	0824-25-3880	0824-25-3882
公 山口県埋蔵文化財センター	753	山口市春日町3-22	0839-23-1060	0839-23-2001
公 広島県立埋蔵文化財センター	733	広島市西区観音新町4-8-49	082-295-5451	082-291-3951
法 山口県教育財団	753	山口市大手町2130 山口県教育会館3F	0839-22-7136	0839-22-7136
法 徳島県埋蔵文化財センター	779-01	徳島県板野郡板野町川端字関ノ本25	0886-72-4545	0886-72-4550
法 香川県埋蔵文化財調査センター	762	香川県坂出市府中町字南谷5001-4	0877-48-2191	0878-48-3249
法 愛媛県埋蔵文化財調査センター	790	愛媛県松山市一番町4-4-2	0899-41-5645	0899-31-8302
公 松山市立埋蔵文化財センター	791	愛媛県松山市南斎院町乙67-6	089-923-6363	089-925-0260
法 松山市生涯学習振興財団埋蔵文化財センター	791	愛媛県松山市南斎院町乙67-6	0899-23-6363	089-925-0260
法 高知県文化財団埋蔵文化財センター	783	高知県南国市篠原1437-1	0888-64-0671	0888-64-1423
法 北九州市教育文化事業団埋蔵文化財調査室	803	福岡県北九州市小倉北区金田1丁目1-3	093-582-0911	093-582-8970
公 北九州市立埋蔵文化財センター	803	福岡県北九州市小倉北区 城内1-1	093-582-2389	093-581-5755
公 福岡市埋蔵文化財センター	816	福岡市博多区井相田2-1-94	092-571-2921	092-571-2825
公 久留米市埋蔵文化財センター	830	久留米市諏訪野町1830-6	0942-34-4995	0942-32-6213
公 小郡市埋蔵文化財センター	838-01	福岡県小郡市三沢5147-3	0942-75-7555	0942-75-7555
公 宮崎県総合博物館埋蔵文化財センター	880	宮崎市神宮2-4-4	0985-21-1600	0985-26-2634
公 鹿児島県立埋蔵文化財センター	899-56	鹿児島県姶良郡姶良町平松6252	0995-65-8787	0995-65-8117

平成9年度 埋蔵文化財発掘技術者研修課程一覽

奈良国立文化財研究所 埋蔵文化財センター

区分	一般研修	専門研修								特別研修				
課程	一般課程	寺院遺跡調査課程	水田遺跡調査課程	文化財写真課程	保存科学課程	環境考古課程	官衙遺跡調査課程	遺跡保存整備課程	報告書作成課程	埋蔵文化財基礎課程	年代決定法課程	製鉄遺跡調査課程	人骨調査課程	外国人研修
実施期日	7月1日～ 7月24日	5月7日～ 5月15日	7月30日～ 8月6日	8月19日～ 9月17日	9月25日～ 10月7日	10月14日～ 10月30日	11月6日～ 11月14日	11月26日～ 12月19日	1月20日～ 1月29日	6月10日～ 6月17日	2月4日～ 2月6日	2月17日～ 2月19日	3月3日～ 3月12日	5月28日～ 6月3日
定員	24名	24名	30名	16名	16名	16名	24名	16名	24名	30名	50名	50名	16名	16名
対象	地方公共団体の埋蔵文化財担当職員若しくはこれに準ずる者で、発掘調査の経験が十分でない者	地方公共団体の埋蔵文化財担当職員若しくはこれに準ずる者で、一般研修了又はそれと同程度の経験を有する者	〃	〃	〃	〃	〃	〃	〃	地方公共団体の埋蔵文化財担当の事務系職員若しくはこれに準ずる者	地方公共団体の埋蔵文化財担当職員若しくはこれに準ずる者で、一般研修了又はそれと同程度の経験を有する者	〃	〃	日本滞在中の外国人研究者で日本語又は英語を理解できる者
内容	遺跡の発掘調査に関する基礎的な知識と技術の研修	古代寺院の調査研究に関して必要な専門的知識と技術の研修	水田遺跡調査に関して必要な専門的知識の研修	埋蔵文化財の写真撮影等に関して必要な専門的知識と技術の研修	遺物の保存に関する保存科学的な専門的知識と技術の研修	古環境復原研究のために必要な専門的知識と技術の研修	古代官衙の調査研究に関して必要な専門的知識と技術の研修	遺跡の整備に関して必要な専門的知識と技術の研修	読みやすく使いやすい報告書を作成するノウハウを研修	埋蔵文化財行政を担当するうえで必要な遺跡・遺物に関する基礎的知識の研修	遺跡調査に関わる年代測定の基礎的知識の研修	製鉄遺跡の調査研究に関して必要な専門的知識と技術の研修	遺跡から出土した人骨の調査に関して必要な基礎的知識の研修	日本の文化財と日本の特色ある調査・研究方法の知識の研修
担当室	研究指導部	集落遺跡研究室	集落遺跡研究室	情報資料室	遺物処理研究室	考古計画研究室	集落遺跡研究室	保存工学研究室	考古計画研究室	保存工学研究室	発掘技術研究室	測量研究室	発掘技術研究室	研究指導部
研修日数	24日	9日	8日	30日	13日	17日	9日	27日	10日	10日	3日	3日	10日	7日
延人数	576名	216名	240名	480名	208名	272名	216名	432名	240名	240名	150名	150名	160名	112名